



การไฟฟ้าส่วนภูมิภาค  
PROVINCIAL ELECTRICITY AUTHORITY

เลขที่ ก.๓.ลญ.(กป.)- ๔๒๔ /๒๕๖๗  
ชื่อผู้รับ นายพัทธนันท์ พิชราสุวรรณชัย  
ชื่อผู้ส่ง นายสันติ โรจนธรรมเจริญ

วันที่ ๖ สิงหาคม ๒๕๖๗  
ตำแหน่ง อก.ปบ.(ก.๓)  
ตำแหน่ง ผจก.กฟส.ลาดหญ้า

ด้วย.....กฟส.ลาดหญ้า.....จะขอตัดไฟเพื่อปฏิบัติงาน...ปรับปรุงระบบจำหน่าย.....ตามแผนผังสังเขปแนบ  
จำนวน.....๓.....แผ่น ดังนี้

ที่	วงจร	วัน/เดือน/ปี	ตั้งแต่เวลา	ถึงเวลา	ลักษณะงานที่ปฏิบัติ/บริเวณ	จาก	ถึง	ผู้ควบคุมงาน
๑	TTN๐๒	๑๙ ส.ค.๖๗	๐๘.๓๐ น.	๑๖.๓๐ น.	รื้อถอนเสา ขนาด ๑๒ เมตร, ติดตั้งสวิตช์ใบมีด ๒๒ เครือ ๑ จุด/บริเวณหน้าอุทยาน สงคราม ๙ ทัพ	TTNBR-๐๒ ท่าทุ่งนา	สุดระบบ จำหน่าย	นายจักรพันธ์ พรหมศรีจันทร์ ๐๙๖-๐๐๓-๙๙๖๖ 

ผู้ประสานงานการดับไฟ ชื่อ นายจรัสพล โขจิตพล ตำแหน่ง พชง.๗ เบอร์โทร ๐๘๔-๘๘๔-๙๙๑๔

พื้นที่ ที่ขอตัดไฟปฏิบัติงานมีสายเคเบิลใยแก้วนำแสงของ กฟผ. (หากมีโอกาสขำรุต ผคส.กรส.(ก.๓) จะไปตรวจสอบก่อนปฏิบัติงาน)

๑.  มีสายเคเบิลใยแก้วนำแสง ๑.๑  มีโอกาสขำรุต ๑.๒  ไม่มีโอกาสขำรุต  
๒.  ไม่มีสายเคเบิลใยแก้วนำแสง

( นายสันติ โรจนธรรมเจริญ )

ตำแหน่ง ผจก.กฟส.ต.ลาดหญ้า

สำหรับแผนกควบคุมการจ่ายไฟ (ผคฟ.) กฟผ.๓

เรียน อก.ปบ.(ก.๓)

ผคฟ. พิจารณาแล้วเห็นควร

- อนุมัติให้ดับไฟตามคำขอชื่อ.....ฟีดเตอร์.....จาก.....ถึง.....  
ในวันที่.....ตั้งแต่เวลา.....น. ถึง.....น. ตามใบสั่งทำสวิชชิงเลขที่.....  
 อนุมัติให้ดับไฟตามคำขอชื่อ.....ฟีดเตอร์.....จาก.....ถึง.....  
ในวันที่.....ตั้งแต่เวลา.....น. ถึง.....น. ตามใบสั่งทำสวิชชิงเลขที่.....  
 อนุมัติให้ดับไฟตามคำขอชื่อ.....ฟีดเตอร์.....จาก.....ถึง.....  
ในวันที่.....ตั้งแต่เวลา.....น. ถึง.....น. ตามใบสั่งทำสวิชชิงเลขที่.....  
พนักงานศูนย์ฯ นาย.....ประสานงานการขอตัดไฟกับ.....

(.....)

สำหรับผู้อนุมัติ

ที่ ก.๓ กปบ.(คฟ.)

เรียน ผจก.....

อก.บช.(ก.๓), อก.วว.(ก.๓)

อนุมัติ และแจ้ง จบ. เพื่อตรวจสอบความปลอดภัย

พร้อมทั้งลงข้อมูลแจ้งแผนดับไฟลงใน www.pea.co.th

ขั้นตอนการสวิชชิง.....แผ่น

แผนผังแนบ.....แผ่น

ผจก.....(สถานีฯ

.....)

เพื่อทราบ และจัดพนักงานเข้าปฏิบัติงานร่วมกับศูนย์ฯ นครปฐม  
ตั้งแต่วันที่.....น. เป็นต้นไป จนกว่างานจะแล้วเสร็จ

# สถานะการจ่ายไฟก่อนปฏิบัติงาน

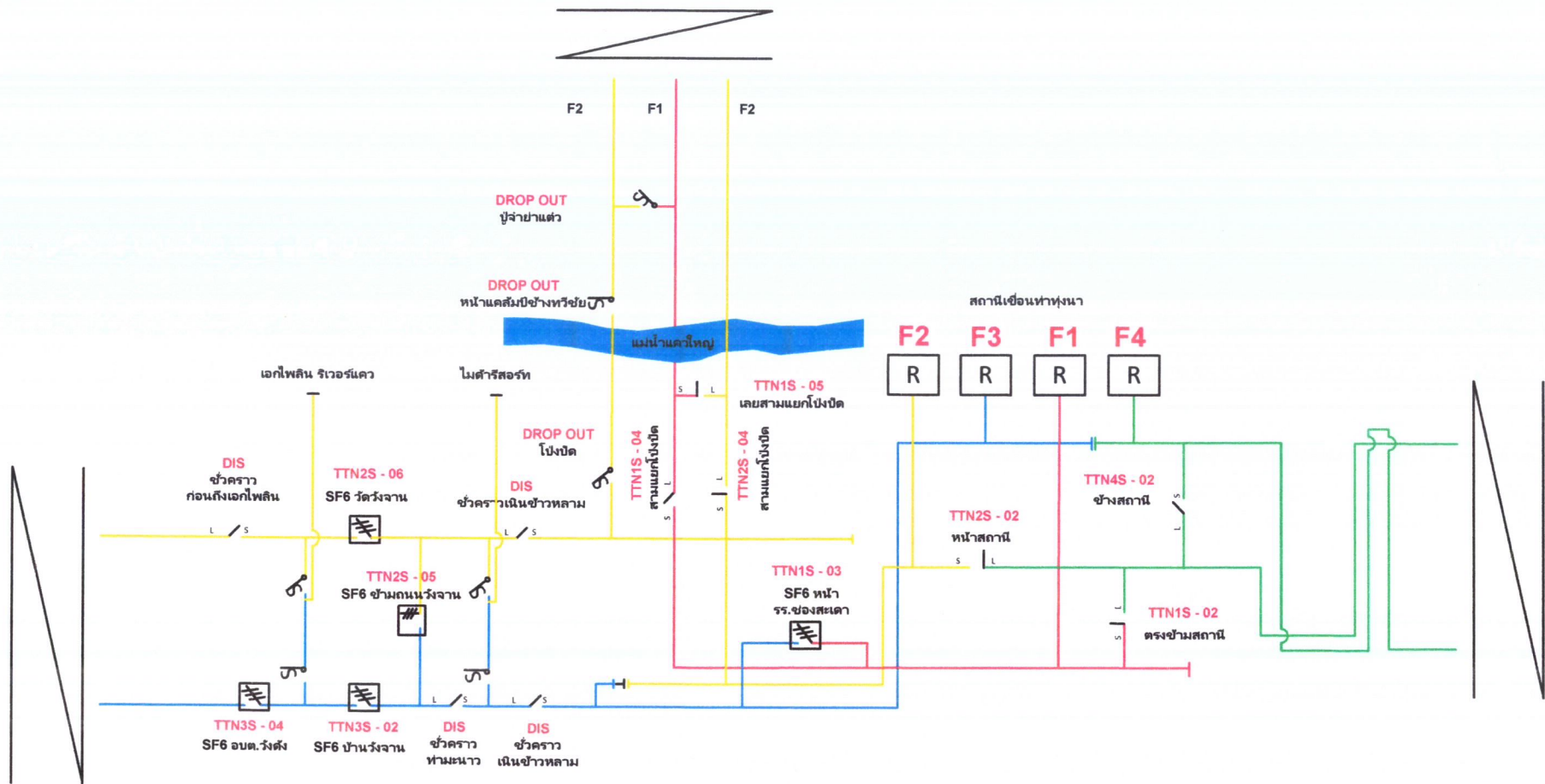

# สถานะการจ่ายไฟขณะปฏิบัติงาน

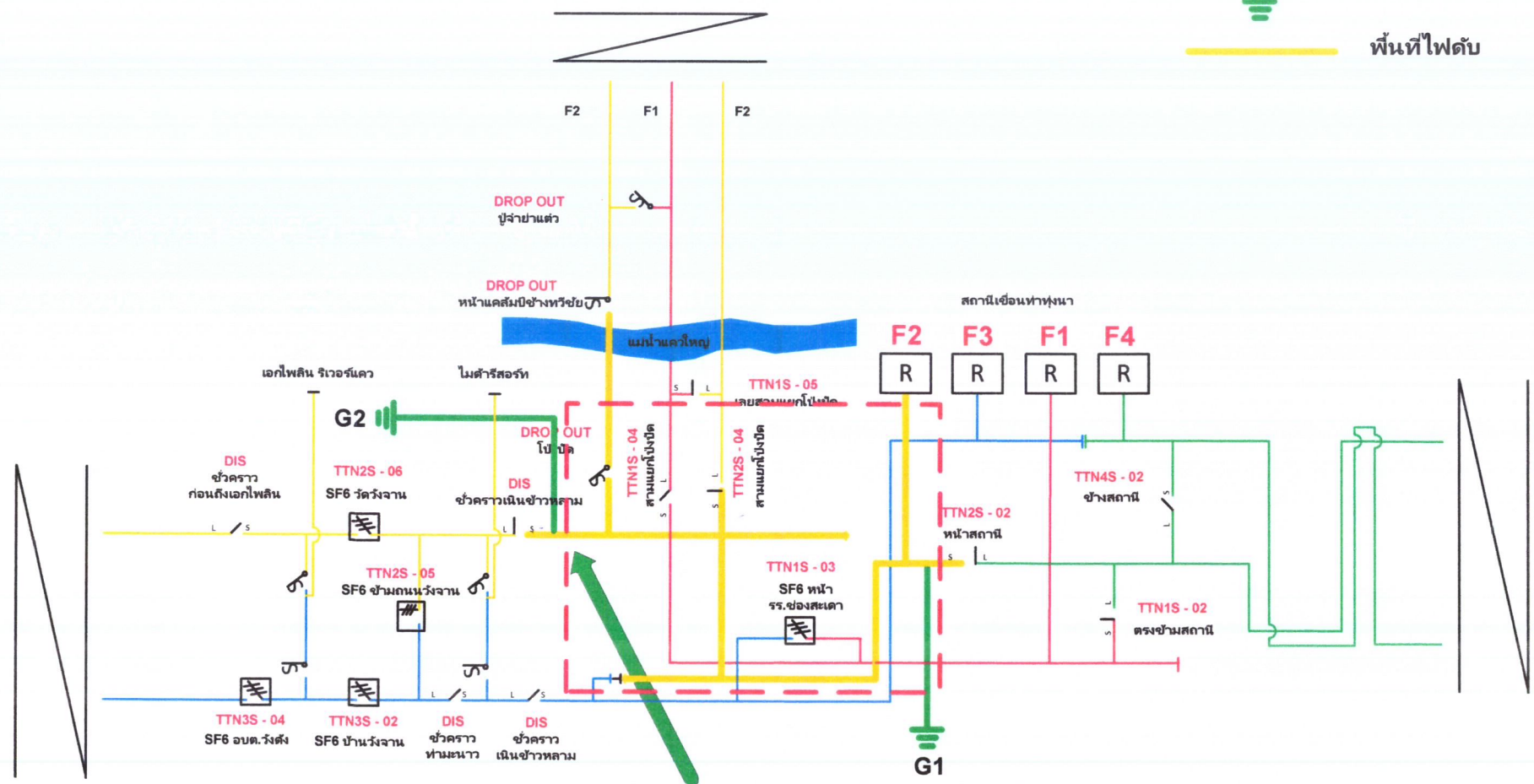

1. จุดร้อยถนนเสา ขนาด 12 เมตร, ติดตั้ง  
 สวิตช์ใบมีดชั่วคราว 22 เควี 1 จุด/  
 บริเวณหน้าอุทยานสงคราม 9 ท้า

# สถานะการจ่ายไฟหลังปฏิบัติงาน

